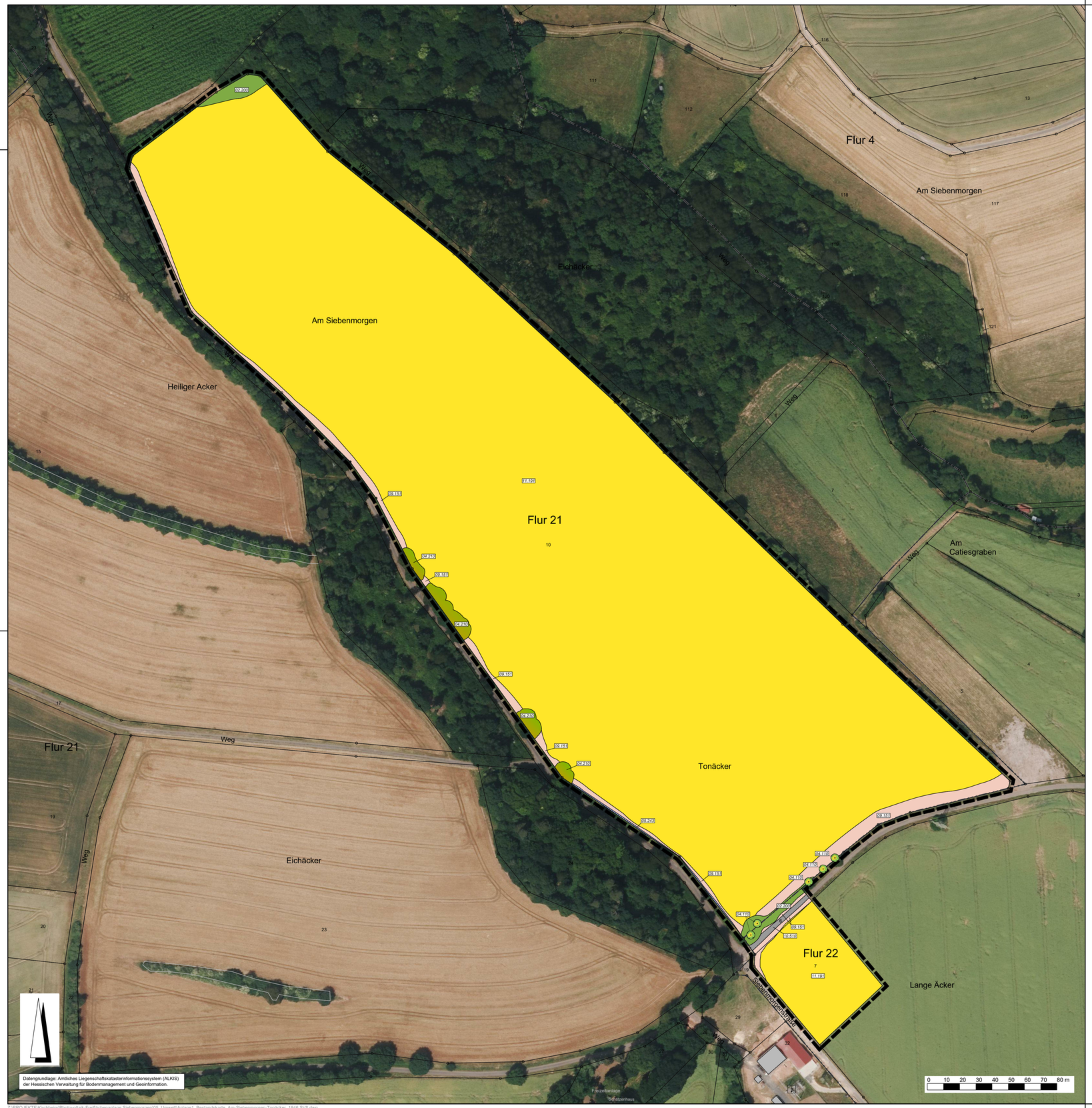

Zeichenerklärung

Katasteramtliche Darstellung

	Flurgrenze
Flur 21	Flurnummer
10	Flurstücksnummer
	vorhandene Grundstücks- und Wegeparzellen mit Grenzsteinen

Legende

Darstellung	Typ.-Nr	Biotop- / Nutzungstyp
Gebüsche, Hecken, Gehölzsäume		
02.200	02.200	Gebüsche, Hecken, Säume heimischer Arten auf frischen Standorten
Einzelbaum		
04.110	04.110	Laubbaum, einheimisch, standortgerecht
Baumgruppe / Baumreihen		
04.210	04.210	Baumgruppe / Baumreihe einheimisch, standortgerecht, Obstbäume
Gräben		
05.243	05.243	Arten- / strukturarme Gräben
Ruderalfluren und krautige Säume		
09.151	09.151	Artenarme Feld-, Weg- und Wiesensäume frischer Standorte
Versiegelte und teilversiegelte Flächen (inkl. Wege)		
10.510	10.510	Sehr stark oder völlig versiegelte Fläche; hier:
Äcker		
11.191	11.191	Acker, intensiv genutzt
Sonstige Darstellungen		
		Grenze des räumlichen Geltungsbereiches

Einteilung der Biotop- und Nutzungstypen gemäß der Verordnung über die Durchführung von Kompensationsmaßnahmen, das Führen von Ökokonten, deren Handelbarkeit und die Festsetzung von Ersatzzahlungen. (Kompensationsverordnung - KV) vom 26. Oktober 2018

Gemeinde Kirchheim, Gemarkung Kirchheim
Bebauungsplan Nr. 38
Freiflächen-Photovoltaikanlage
„Am Siebenmorgen / Tonäcker“

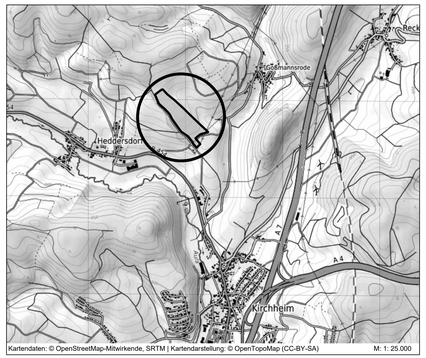

Kartendaten: © OpenStreetMap-Mitwirkende, SRTM | Kartendarstellung: © OpenTopoMap (CC-BY-SA) M: 1: 25.000

PLANUNGSBÜRO FISCHER
Raumplanung | Stadtplanung | Umweltplanung
Im Nordpark 1 - 35435 Wettenberg | t. +49 641 98441-22 | info@fischer-plan.de | www.fischer-plan.de

Anlage 1

Bestandskarte zum Umweltbericht

Stand:	10.07.2025
Projektleitung:	Fuchs / Staaden
CAD:	Perponcher / Böttger
Maßstab:	1 : 1.000
Projektnummer:	25-3008

Z:\PROJEKTE\Kirchheim\Photovoltaik-Freiflächenanlage Siebenmorgen\05_Umwelt\Anlage1_Bestandskarte_Am-Siebenmorgen-Tonäcker_1846.SVS.dwg