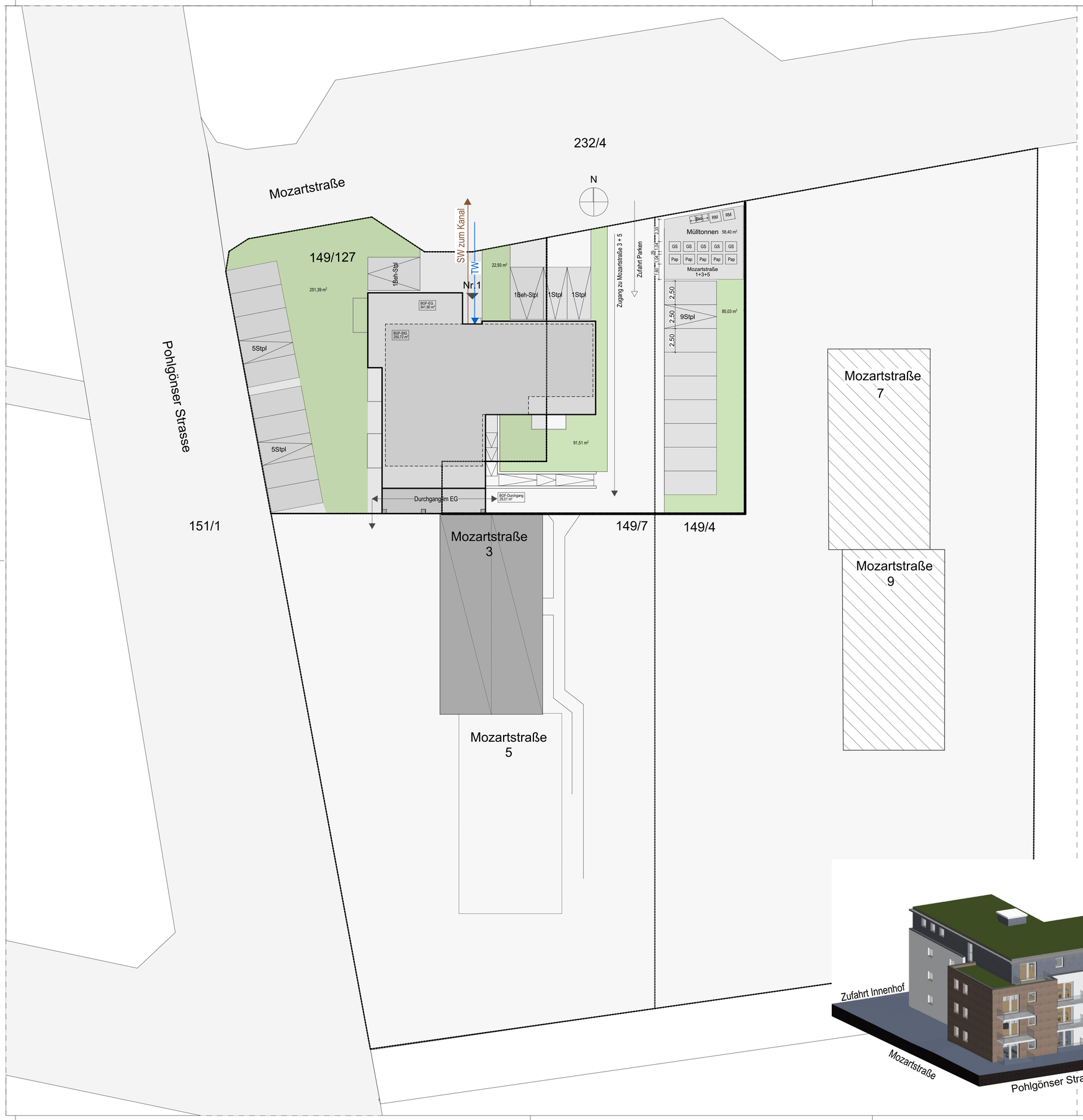

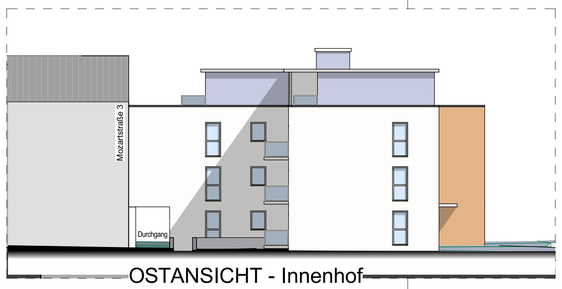

OSTANSICHT - Innenhof

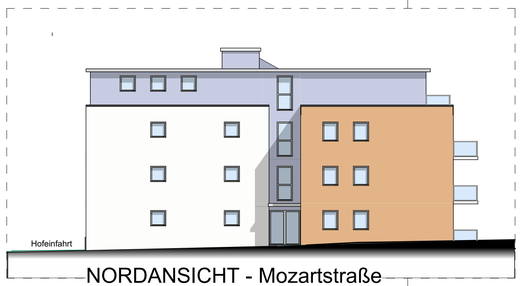

NORDANSICHT - Mozartstraße

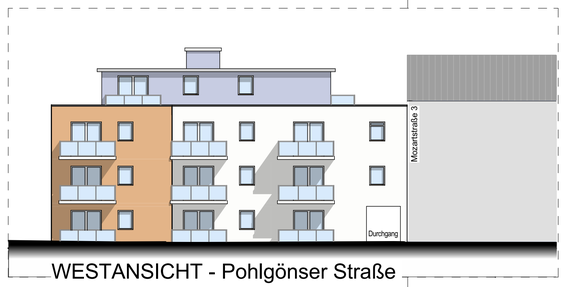

WESTANSICHT - Pohlgönser Straße

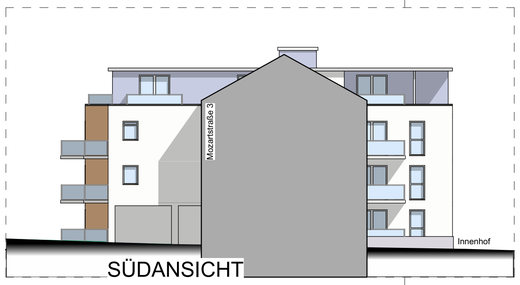

SÜDANSICHT

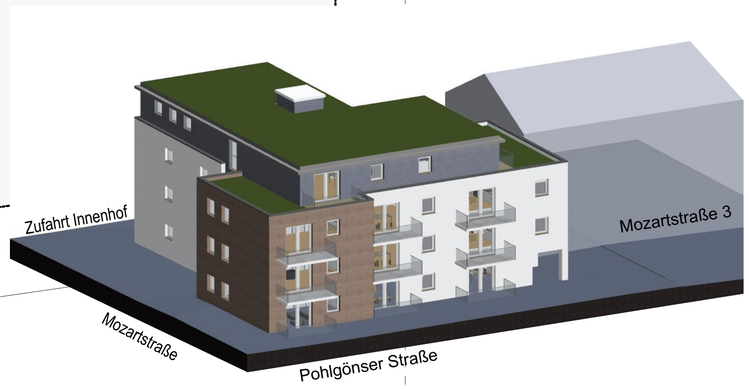

±0,00 = 237,71 ü.NN

VORHABEN- und ERSCHLIESSUNGSPLAN

Bauvorhaben:

Neubau Mehrfamilien- Wohnhaus
35510 Butzbach, Mozartstraße 1

Gemarkung: Flur 6, Flurstück: 149/ 127

Bauherrschaft:

Butzbacher Wohnungsgesellschaft GmbH
Verteten durch Herrn Alexander Kartmann
Am Planetenbrunnen 3
35510 Butzbach

Planung:

Butzbacher Wohnungsgesellschaft GmbH
Verteten durch Herrn Alexander Kartmann
Am Planetenbrunnen 3
35510 Butzbach

Plannr.	Planinhalt
250916-2501 _VEP_Gr_00.1_	Freiflächenplan + Ansichten
Maßstab 1:200 auf A1	
Datum 16.09.2025	gez.: Sc

Y:\2 - BWG Liegenschaften\Mozart 1 - 2501\Archiv\250911_Mozart 1 - NB Wohnen-AC25-SG-mex-for VEP_ph