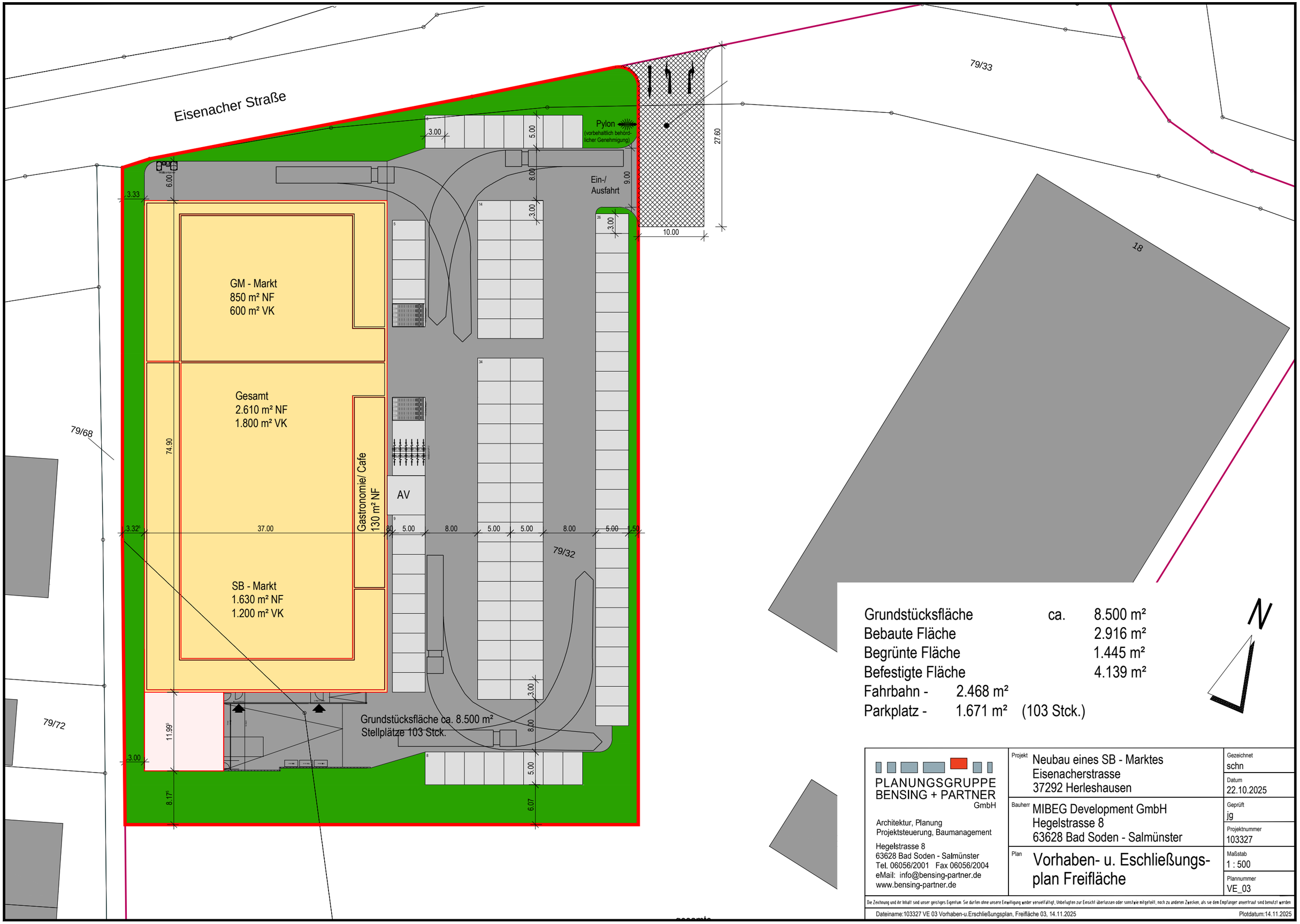

Grundstücksfläche	ca.	8.500 m²
Bebaute Fläche		2.916 m²
Begrünte Fläche		1.445 m²
Befestigte Fläche		4.139 m²
Fahrbahn -	2.468 m²	
Parkplatz -	1.671 m²	(103 Stck.)

PLANUNGSGRUPPE
BENSING + PARTNER
GmbH

Architektur, Planung
Projektsteuerung, Baumanagement

Hegelstrasse 8
63628 Bad Soden - Salmünster
Tel. 06056/2001 Fax 06056/2004
eMail: info@bensing-partner.de
www.bensing-partner.de

Projekt	Neubau eines SB - Marktes Eisenacherstrasse 37292 Herleshausen	Gezeichnet	schn
		Datum	22.10.2025
Bauherr	MIBEG Development GmbH Hegelstrasse 8 63628 Bad Soden - Salmünster	Geprüft	jg
		Projektnummer	103327
Plan	Vorhaben- u. Eschließungs-plan Freifläche	Maßstab	1 : 500
		Plannummer	VE_03

Die Zeichnung und ihr Inhalt sind unser geistiges Eigentum. Sie dürfen ohne unsere Einwilligung weder vervielfältigt, Unbefugten zur Einsicht überlassen oder sonstwie mitgeteilt, noch zu anderen Zwecken, als sie dem Empfänger anvertraut sind benutzt werden

Dateiname:103327 VE 03 Vorhaben-u.Erschließungsplan, Freifläche 03, 14.11.2025 Plotdatum:14.11.2025