

# Marktgemeinde Niederaula, Ortsteil Niederaula

## Bebauungsplan Nr. 45

### "Über der Stedtemühle II" - 1. Änderung

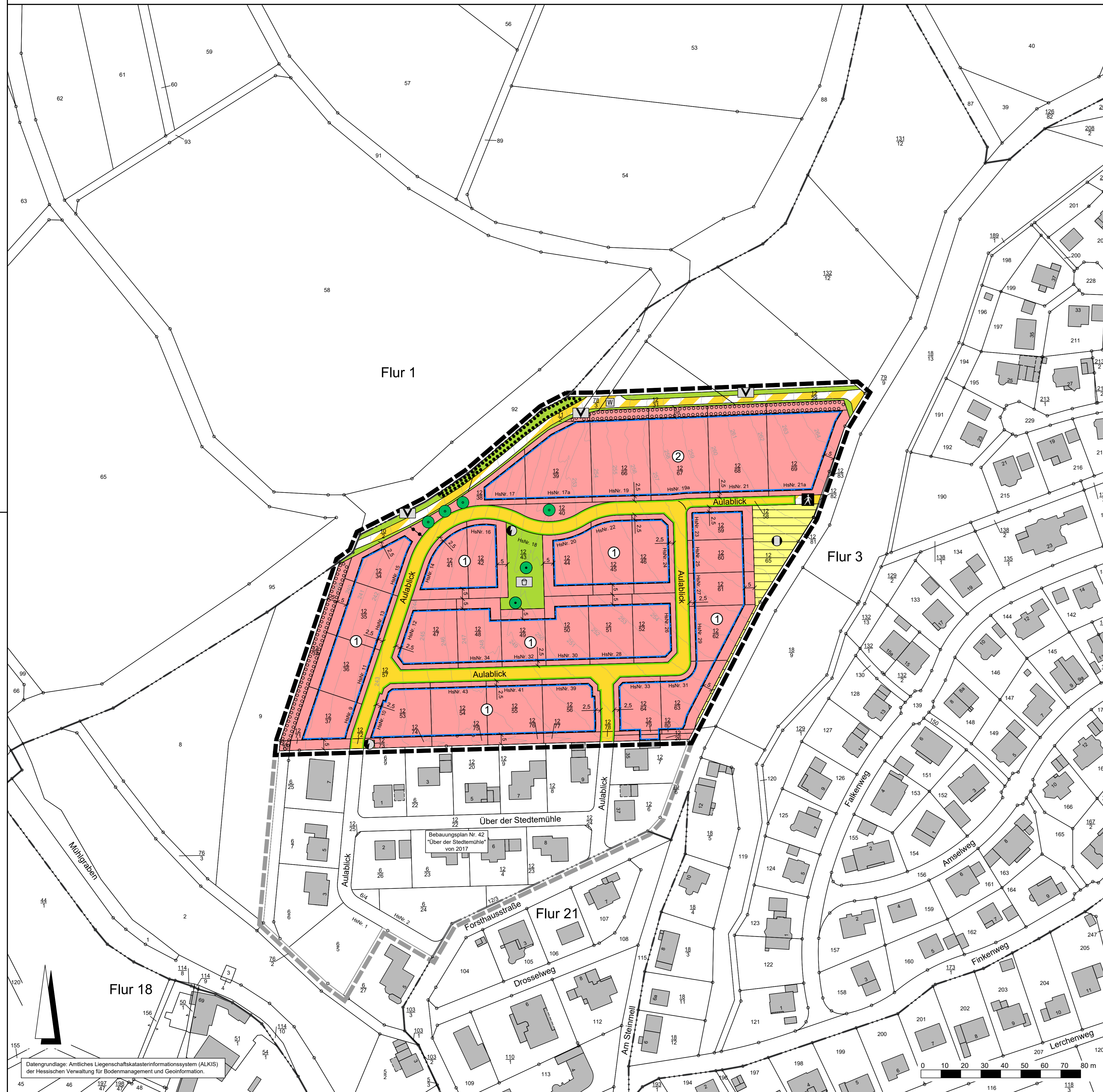

#### Rechtsgrundlagen

Baugesetzbuch (BauGB) i.d.F. der Bekanntmachung vom 03.11.2017 (BGBl. I S. 3634), zuletzt geändert durch Artikel 5 des Gesetzes vom 22.12.2025 (BGBl. 2025 I Nr. 348),  
 Baunutzungsverordnung (BauNVO) i.d.F. der Bekanntmachung vom 21.11.2017 (BGBl. I S. 3786), zuletzt geändert durch Artikel 2 des Gesetzes vom 03.07.2023 (BGBl. 2023 I Nr. 176),  
 Planzeichenverordnung 1990 (PlanzV 90) i.d.F. der Bekanntmachung vom 18.12.1990 (BGBl. I 1991 S. 58), zuletzt geändert durch Artikel 6 des Gesetzes vom 12.08.2025 (BGBl. 2025 I Nr. 189),  
 Hessische Bauordnung (HBO) vom 28.05.2018 (GVBl. I S. 198), zuletzt geändert durch Artikel 1 des Gesetzes vom 09.10.2025 (GVBl. 2025 Nr. 66),  
 Hessisches Wassergesetz (HWG) vom 14.12.2010 (GVBl. I S. 548), zuletzt geändert durch Artikel 3 des Gesetzes vom 28.06.2023 (GVBl. S. 473, 475).

#### Zeichenerklärung

##### Katasteramtliche Darstellung

- Flurgrenze
- Flur 3 Flurnummer
- Flurstücksnummer
- vorhandene Grundstücks- und Wegeparzellen mit Grenzsteinen

#### Planzeichen

##### Art der baulichen Nutzung

- WA Allgemeines Wohngebiet

##### Maß der baulichen Nutzung

- GRZ Grundflächenzahl
- Z Zahl der Vollgeschosse als Höchstmaß

##### Bauweise, Baulinien, Baugrenzen

- o offene Bauweise
- ED nur Einzel- und Doppelhäuser zulässig

##### Baugrenze

- überbaubare Grundstücksfläche
- nicht überbaubare Grundstücksfläche

#### Verkehrsflächen

- Straßenverkehrsflächen
- Straßenbegrenzungslinie
- Verkehrsflächen besonderer Zweckbestimmung; hier:
- Fußweg
- Wirtschaftsweg

#### Flächen für Versorgungsanlagen, für die Abfallentsorgung und Abwasserbeseitigung sowie für Ablagerungen; Anlagen, Einrichtungen und sonstige Maßnahmen, die dem Klimawandel entgegenwirken

- Flächen für Versorgungsanlagen; Zweckbestimmung:
- Kaltwärme
- Elektrizität (Trafostation)
- Grünflächen
- Öffentliche Grünflächen; Zweckbestimmung:
- Spielplatz
- Verkehrsbegleitgrün

#### Planungen, Nutzungsregelungen, Maßnahmen und Flächen für Maßnahmen zum Schutz, zur Pflege und zur Entwicklung von Boden, Natur und Landschaft

- Anpflanzung von Bäumen
- Erhalt von Bäumen
- Umgrenzung von Flächen zum Anpflanzen von Bäumen, Sträuchern und sonstigen Bepflanzungen
- Umgrenzung von Flächen mit Bindungen für Bepflanzungen und für die Erhaltung von Bäumen, Sträuchern und sonstigen Bepflanzungen

#### Sonstige Planzeichen

- Grenze des räumlichen Geltungsbereiches des Bebauungsplanes
- Abgrenzung unterschiedlichen Maßes der baulichen Nutzung

#### Sonstige Darstellungen

- Hohenlinie in m über Normalhöhennull (NNH)
- Bemaßung (verbindlich)
- Räumlicher Geltungsbereich der angrenzenden Bebauungspläne

#### Nutzungsschablone

Nr.	Baugebiet	GRZ	Z	Bauweise	Haustyp
①	WA	0,4	II	o	ED
②	WA	0,4	II	o	-

Bei Konkurrenz von GRZ und überbaubarer Grundstücksfläche gilt die engere Festsetzung.

#### Verfahrensvermerke:

Der Aufstellungsbeschluss gem. § 2 Abs. 1 BauGB wurde durch die Gemeindevertretung gefasst am 19.12.2025

Der Aufstellungsbeschluss gem. § 2 Abs. 1 Satz 2 BauGB wurde ortsüblich bekanntgemacht am \_\_\_\_\_

Die Öffentlichkeitsbeteiligung gem. § 3 Abs. 1 BauGB wurde ortsüblich bekanntgemacht am \_\_\_\_\_

Die Öffentlichkeitsbeteiligung gem. § 3 Abs. 1 BauGB erfolgte in der Zeit vom \_\_\_\_\_ bis einschließlich \_\_\_\_\_

Die Öffentlichkeitsbeteiligung gem. § 3 Abs. 2 BauGB wurde ortsüblich bekanntgemacht am \_\_\_\_\_

Die Öffentlichkeitsbeteiligung gem. § 3 Abs. 2 BauGB erfolgte in der Zeit vom \_\_\_\_\_ bis einschließlich \_\_\_\_\_

Der Satzungsbeschluss gem. § 10 Abs. 1 BauGB und § 5 HGO i.V.m. § 9 Abs. 4 BauGB sowie § 91 HBO und § 37 Abs. 4 HWG erfolgte durch die Gemeindevertretung am \_\_\_\_\_

Die Bekanntmachungen erfolgten im Niederauler Wochenblatt.

#### Ausfertigungsvermerk:

Es wird bestätigt, dass der Inhalt dieses Bebauungsplanes mit den hierzu ergangenen Beschlüssen der Gemeindevertretung übereinstimmt und dass die für die Rechtswirksamkeit maßgebenden Verfahrensvorschriften eingehalten worden sind.

Niederaula, den \_\_\_\_\_

Bürgermeister \_\_\_\_\_

#### Rechtskraftvermerk:

Der Bebauungsplan ist durch ortsübliche Bekanntmachung gem. § 10 Abs. 3 BauGB in Kraft getreten am: \_\_\_\_\_

Niederaula, den \_\_\_\_\_

Bürgermeister \_\_\_\_\_



Marktgemeinde Niederaula

Ortsteil Niederaula

Bebauungsplan Nr. 45

"Über der Stedtemühle II" - 1. Änderung

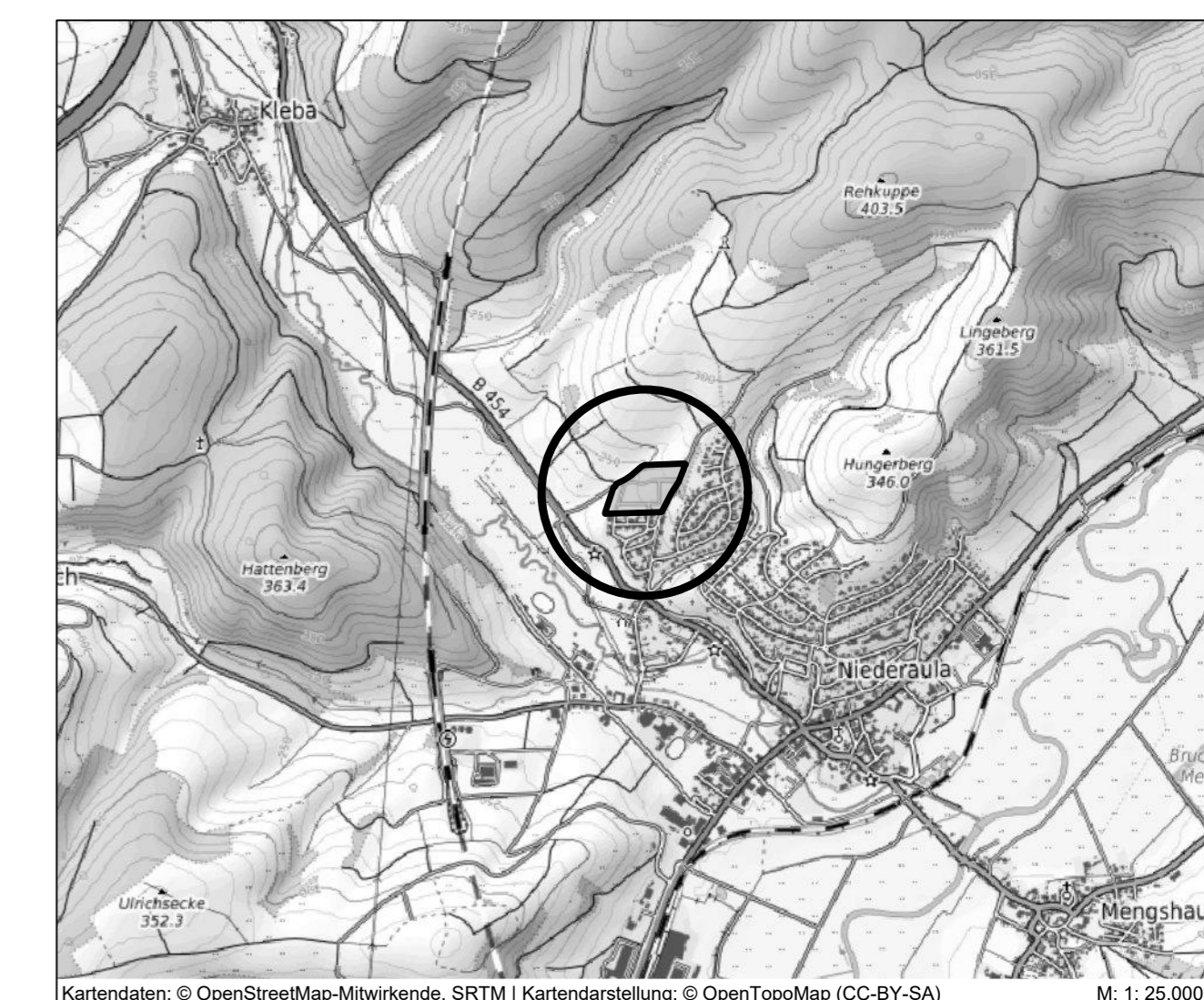

PLANUNGSBURO FISCHER

Im Nordpark 1 - 35435 Wettbergen | t. +49 641 98441-22 | info@fischer-plan.de | www.fischer-plan.de

Raumplanung | Stadtplanung | Umwelplanung

Stand: 27.02.2026

Vorentwurf

Projektleitung: Adler / Caetano  
 CAD: Perponcher  
 Maßstab: 1:1.000  
 Projektnummer: 25-3149