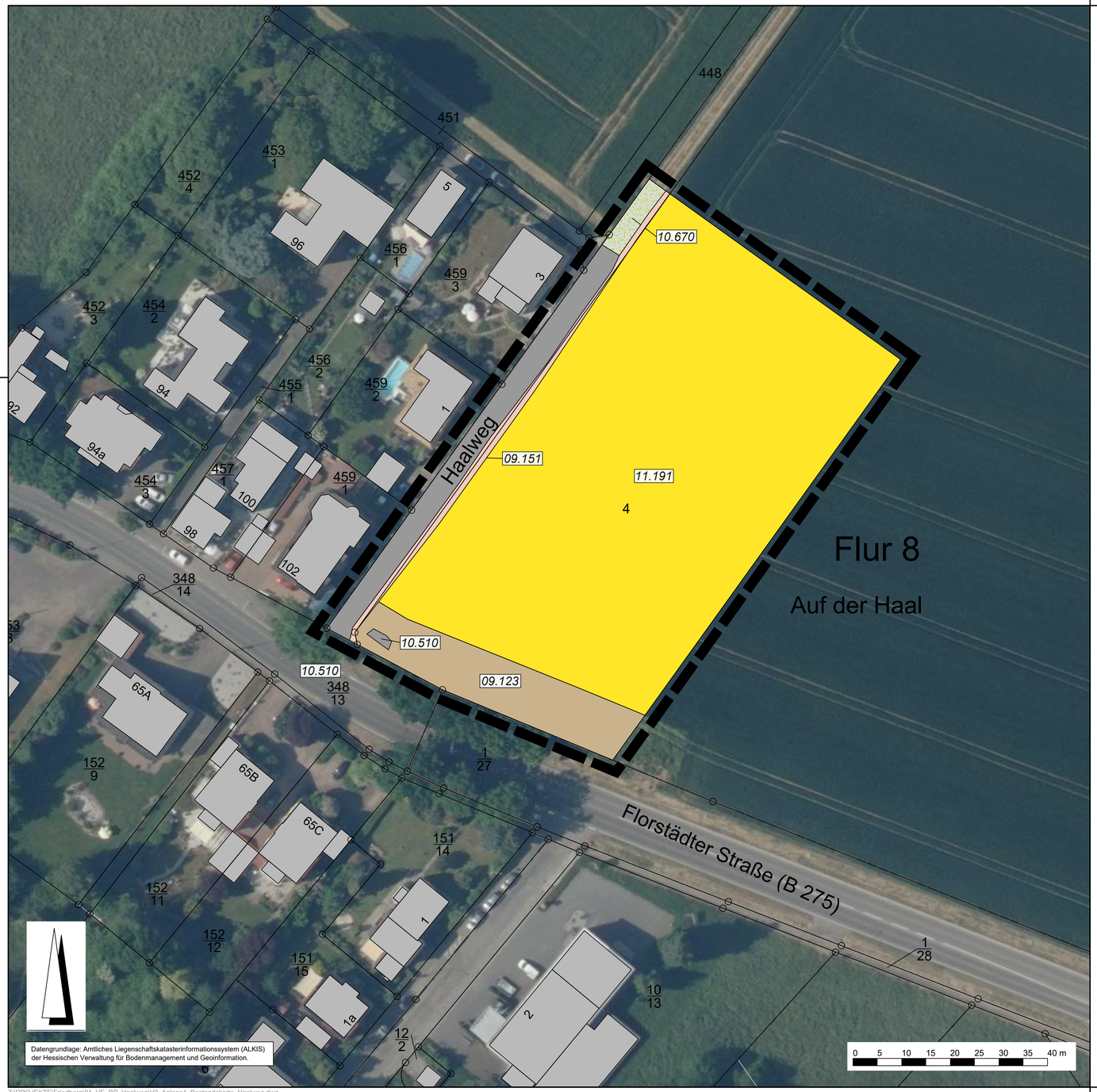

Zeichenerklärung

Katasteramtliche Darstellung

	Flurgrenze
Flur 8	Flurnummer
4	Flurstücksnummer
	vorhandene Grundstücks- und Wegeparzellen mit Grenzsteinen

Legende

Darstellung	Typ.-Nr	Biotop- / Nutzungstyp
	09.123	Artenarme oder nitrophytische Ruderalvegetation
	09.151	Artenarme Feld-, Weg- und Wiesensäume frischer Standorte
	10.510	Sehr stark oder völlig versiegelte Fläche; hier:
	10.670	Bewachsene Schotterwege
	11.191	Acker, intensiv genutzt
		Grenze des räumlichen Geltungsbereiches

Einteilung der Biotop- und Nutzungstypen gemäß der Verordnung über die Durchführung von Kompensationsmaßnahmen, das Führen von Ökokonten, deren Handelbarkeit und die Festsetzung von Ersatzzahlungen. (Kompensationsverordnung - KV) vom 26. Oktober 2018

KREISSTADT FRIEDBERG (Hessen)

Stadt Friedberg, Stadtteil Ossenheim

Vorhabenbezogener Bebauungsplan Nr. 98

"Östlich Haalweg"

PLANUNGSBÜRO FISCHER
Raumplanung | Stadtplanung | Umweltplanung
Im Nordpark 1 - 35435 Wettenberg | t. +49 641 98441-22 | info@fischer-plan.de | www.fischer-plan.de

Anlage 1

Bestandskarte zum Umweltbericht

Stand:	26.06.2026
Projektleitung:	Degott
CAD:	Perponcher
Maßstab:	1 : 500
Projektnummer:	26-3193

Z:\PROJEKTE\Friedberg\01_VE_BP_Haalweg\V2_Anlage1_Bestandskarte_Haalweg.dwg